MAPA DE ROTA DE TRANSPORTE ESCOLAR

GOVERNO DO ESTADO DO ESPÍRITO SANTO
Secretaria da Educação

Responsável Giselly Rezende Vieira Data: 12/06/2025

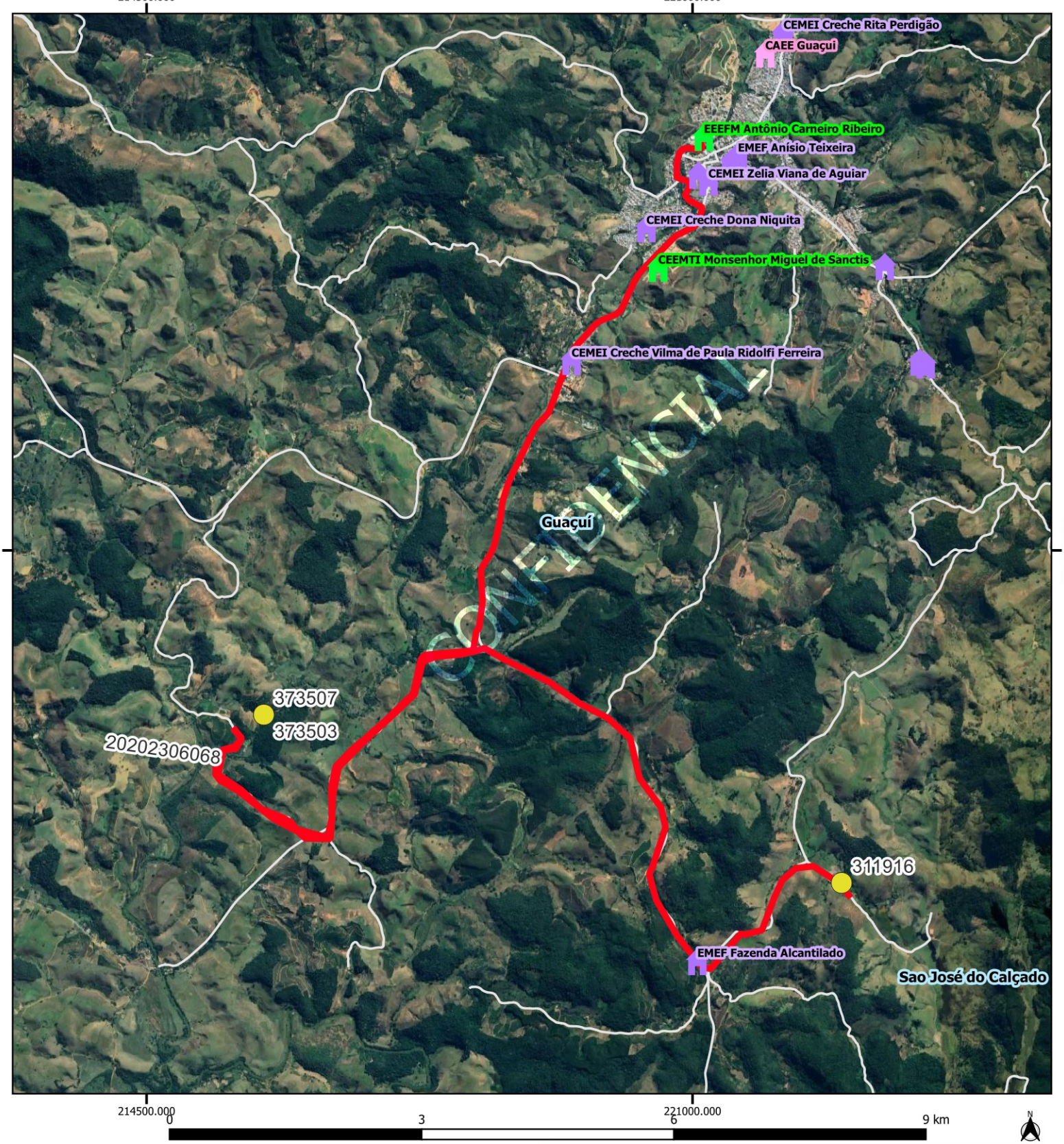

Legenda

Escolas

- Estadual
- Municipal
- CAEE
- alunos_estaduais

- rotas_sedu [84]
- Estradas_Vicinais
- Google Satellite
- Limite_Municipal_2018

GUACUI			
Escola: CEEFMTI MONSENHOR MIGUEL DE SANCTIS / EEEFM			
Código	20202306068	Tipo: TR	Turno: V
Alunos:	Estado:3 Município: 0	Total: 3	Máximo*:3
Quilometragem Ida: 0	Volta: 26.3	Ap*: 0	Total*: 26.3
Versão: 21	Horários	Entrada:17:00	Saída:

Projeção Universal Transversa de Mercator / Origem da quilometragem no Equador e Meridiano Central acrescidas as constantes 10.000 km e 500 km respectivamente / Datum:

Nome do roteiro

ALCANTILADO X PRATA X ANTINHAS X SÃO MIGUEL DO CAPARAÓ X CEEFMTI MONSENHOR MIGUEL DE SANCTIS X EEEFM ANTONIO CARNEIRO RIBEIRO